



LEISTUNGEN DES SÜDTIROL GUEST PASS

Der „Südtirol Alto Adige Guest Pass“ wird den Gästen als besondere Inklusivleistung vom Gastgeber angeboten.

Der Guest Pass fördert die nachhaltige Mobilität und die Nutzung öffentlicher Verkehrsmittel. Ziel ist es unter anderem, die negativen Auswirkungen des Individualverkehrs zu reduzieren.

Der Südtirol Guest Pass



- wird **ausschließlich** allen nächtigenden Gästen ab dem 6. Lebensjahr ausgehändigt
- gilt ab 00:00 Uhr des Anreisetages bis 23:59 Uhr des Abreisetages
- ist **unbedingt** auf der Rückseite mit dem Namen des Gastes und der Aufenthaltsdauer (max. 7 Tage pro Karte) **auszufüllen**



- ist nicht für den Verkauf bestimmt

Inkludierte Leistungen

Der Südtirol Guest Pass berechtigt zur Nutzung des öffentlichen Personennahverkehrs von „südtirolmobil“.



- **Nahverkehrsbusse**

- Stadt- und Citybusse
- Regionalbusse
- PostAuto Schweiz (Linie 811 im Abschnitt Mals – Müstair/Grenze)
- VVT (Linie 273: Abschnitt Mals – Pfunds/Kajetansbrücke & Linie 335: Moos i.P. - Obergurgl)



- **Regional- und Regionalexpresszüge (R, RV & RE)** innerhalb Südtirols sowie bis Trient

- Brenner – Trento
- Mals – Meran – Bozen
- Franzensfeste – Innichen/Vierschach



- **Seilbahnen**

- Rittner Seilbahn (Bozen - Oberbozen)
- Rittner Schmalspurbahn
- Bozen - Kohlern
- Standseilbahn Mendel
- Burgstall – Vöran
- Vilpian - Mölten
- Mühlbach - Meransen

Nicht inkludierte Leistungen



- **Sonderlinien**

- Nightliner
- Fernzüge (z.B. Eurocity, Intercity Notte, Railjet, Frecciarossa, Italo)
- Alpinlinien: Seiser Alm Linien 10, 11, 12 | Linien 439, 440, 442, 444 im Sommer



- **Hunde-/Tiermitnahme**

Einzelfahrschein oder Mobilcard Junior (1, 3 oder 7 Tage Bezahlkarte ab 10 €) nötig. Kostenlos für Blindenhunde und Kleintiere, die im Arm gehalten werden.

Maulkorbpflicht!



- **Fahrradmitnahme**

Fahrradtageskarte: 7 €

Die Fahrradmitnahme in Regionalzügen und in Bussen mit Fahrradträgern ist bei vorhandenem Platz begrenzt möglich.

Benutzung



Papierticket: Wir bitten, aktiv darauf hinzuweisen, dass der Südtirol Guest Pass auf der Rückseite mit Namen des Gastes und Aufenthaltsdauer (max. 7 Tage pro Karte) ausgefüllt werden muss, ansonsten ist der Guest Pass nicht gültig. Bei längeren Aufenthalten werden mehrere Karten ausgegeben.

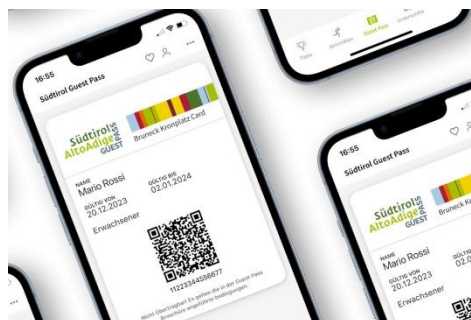

Digitales Ticket: Die digitale Gästekarte wird dem Gast automatisch mit Namen und Aufenthaltszeitraum zugesendet. Diese kann als PDF auf einem mobilen Gerät (Smartphone) genutzt oder im „Wallet“ hinzugefügt werden. Das PDF kann auch als Ausdruck in Papierform mitgenommen werden.

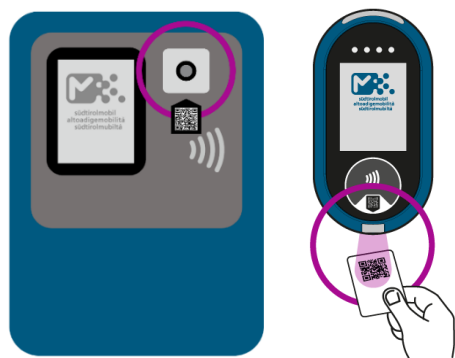

Entwertung: Der Südtirol Guest Pass ist zu Beginn jeder Fahrt mittels Einscannens des QR-Codes zu entwerten. Ein akustisches Signal und ein OK auf dem Display bestätigt die Entwertung. Bei Bahnfahrten muss die Entwertung noch vor dem Einstieg erfolgen.

Der Guest Pass gilt als Sichtausweis im VVT Regiobus 273 Mals-Pfunds/Kajetansbrücke, 335 Moos i.P.-Obergrugl und Postauto Schweiz 811 Mals-Müstair/Grenze.

Weitere Informationen zum Südtirol Guest Pass unter [guestpass.suedtirol.info](https://www.guestpass.suedtirol.info)

Fahrplanauskunft	südtirolmobil App	Allgemeine Bestimmungen ÖPNV
		

LEISTUNGEN DES SÜDTIROL GUEST PASS – MUSEUMOBIL



Der Südtirol Guest Pass – **museumobil** vereint zwei Angebote: er ist Fahrschein für die öffentlichen Verkehrsmittel und ermöglicht dem Gast, jedes der teilnehmenden Museen, Sammlungen und Ausstellungen **einmal kostenlos zu besuchen**. Führungen und andere Leistungen sind nicht in der museumobil Card inkludiert. Die Karte muss beim Eintritt vorgewiesen werden.

Aktualisierte Liste der teilnehmenden Museen unter [guestpass.suedtirol.info](https://www.guestpass.suedtirol.info)